



GESTION D'UNE SOCIETE DE TAXIS

Principales tâches :

- **Création** de dossiers 'assuré/malade', 'assistance', 'autres'
- **Gestion** des factures / avoirs 'malade', 'assistance' et 'autres'
- **Editions** des relevés clients
- **Télé-transmission B2** avec les caisses
- **Trésorerie** avec journaux de caisse, impayés et remise en banque
- **Rappels** sur les contrôles techniques ou visites médicales arrivant à échéance
- **EXPORT** de la comptabilité vers les logiciels **EBP / SAGE / CIEL**
- **Planning complet** véhicule / conducteur

Recherches des factures / avoirs / clients

- par **numéro de facture / avoir**
- par **type** de client
- **nom** de client
- par **date de transport**
- **état manuel multicritères**
- etc....

Edition des documents administratifs

- **Courrier type**
- **Relance** Organisme / Mutuelles
- **Etiquettes**
- **Mailing**
- etc....

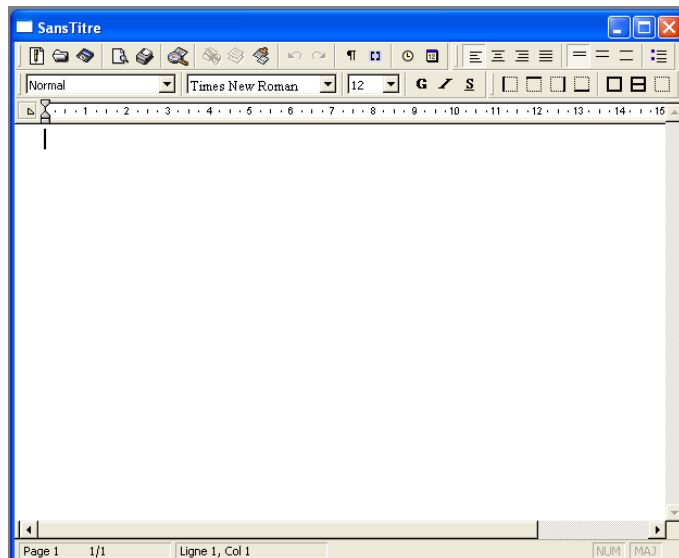

MODIFICATION ASSURE	
NOM naissance	BOUSSON
NOM d'usage	
Prénoms	frederic
Adresse	86 rue Brouillebas
Cde postal - Ville	87100 LIMOGES
Date de naissance	14/04/75 Vincennes
N° sécu	1/75/04/94/080/043/ clé 88
Organisme	CPAM HTE VIENNE (CPAM87)
N° affiliation à l'organisme	
Mutuelle	MUTUELLE 403 - 16013 ANGOULEME...
N° adhérent	
<input type="checkbox"/> CMU	
Malade rattaché	BOUSSON frederic - 14/04/1975
Lien avec l'assuré	Assuré
Nom naissance	BOUSSON
Nom d'usage	
Prénoms	frederic
Droit jusqu'au	31/12/04 Taux de prise en charge 65 %
Date de naissance	14/04/75
Lieu de naissance	Vincennes
Téléphone	0673161381
Medecin traitant	DESCHATRES FRANCOIS - 87000 LIMO...
Nom de la personne à prévenir	
N° Tel de la personne à prévenir	

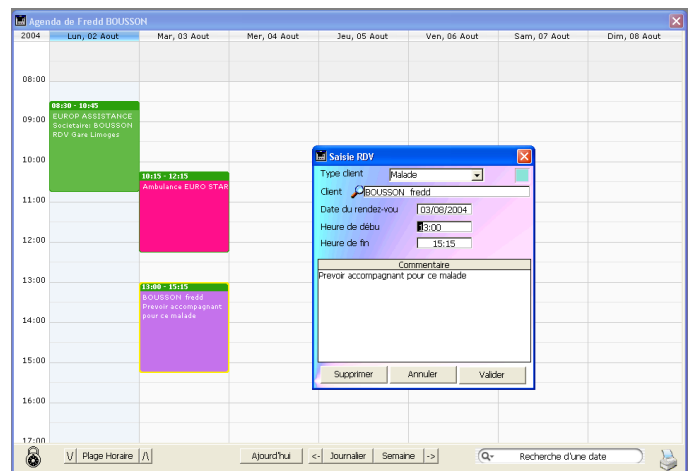

Base de données

- Multi plate-forme **PC/MAC**
- Mono poste
- Réseau Client / serveur
- Entièrement paramétrable



Informatique BOUSSON

INFORMATIQUE BOUSSON - E.I.

5 allée Thérèse Menot – 87410 LE PALAIS/VIENNE

Tél : 06 73 16 13 81 / 09 63 43 06 48 (communication locale)

Fax : 05 47 55 12 12

www.informatique-bousson.com / contact@informatique-bousson.com