

LE LOGICIEL DE STATISTIQUES ET DE
GESTION DES DOSSIERS 'CANCEROLOGIE'

MEDISTAT3000



Informatique BOUSSON

Entreprise Individuelle – SIRET 448 844 381 00021 - NAF 58.29.C

5 Allée Thérèse Menot – 87410 LE PALAIS/VIENNE – France

Tél. : +33 (0)6 73 16 13 81 / 09 63 43 06 48 (coût d'une communication locale) - Fax: +33 (0)5 47 55 12 12

Email: contact@informatique-bousson.com - Web: <http://www.informatique-bousson.com>

LE LOGICIEL DE STATISTIQUES ET DE GESTION DES DOSSIERS DE CANCEROLOGIE.

Développé en collaboration avec l'Union Régionale des Médecins Libéraux, MEDISTAT3000 est conçu pour aider le praticien dans la saisie du dossier patient et du résumé d'observation ainsi que des résultats après concertation.

UNE ARCHITECTURE POLYVALENTE

MEDISTAT3000 gère un système d'information via une base de données polyvalente de structure 4D™. MEDISTAT3000 est multi-plateformes et fonctionne aussi bien sous environnement MACOS™ que sous Windows™. De plus, MEDISTAT 3000 permet de garder le parc informatique présent et se décline en version monoposte et client/serveur.

UN SERVICE ET UNE ECOUTE

L'entreprise INFORMATIQUE BOUSSON apporte un service annuel de Hot-line 5/7J (assistance téléphonique et télé-maintenance), de mises à jour gratuite. Vous avez un besoin particulier, nous étudions avec vous cette demande et l'intégrons au logiciel.

LE DOSSIER PATIENT

Noyau central du logiciel, le praticien renseigne les informations obligatoires du patient (Nom, prénom, date de naissance, sexe, date de naissance) et optionnelles (Adresse, taille, poids, groupe sanguin) afin de gérer le dossier statistiques. Le dossier est divisé en 2 groupes : les renseignements administratifs; reprenant le résumé des consultations; et les antécédents.

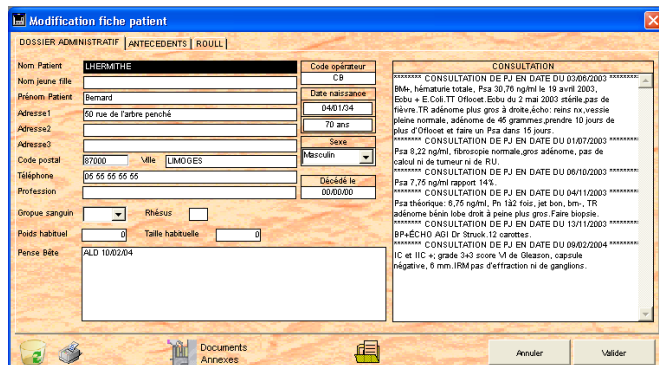

LE DOSSIER MEDICAL

Le dossier médical résume les différents aspects liés à la consultation : taille, poids, motif de consultation, examens clinique, conduite à tenir, traitement en cours, histoire de la maladie, biologie, échographie, radio et résumé de la consultation.

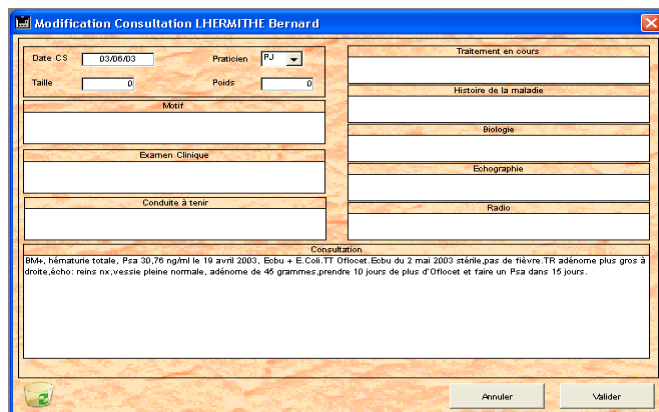

LE DOSSIER 'CANCEROLOGIE'

Fenêtre principale de la gestion du dossier d'Oncologie Urologique, elle reprend les renseignements administratifs important, les consultations et les antécédents. De plus, le praticien peut saisir les codifications concernant l'organe incriminé : organe, stadification TNM clinique et anapathologique ainsi que la proposition thérapeutique décidée après concertation.

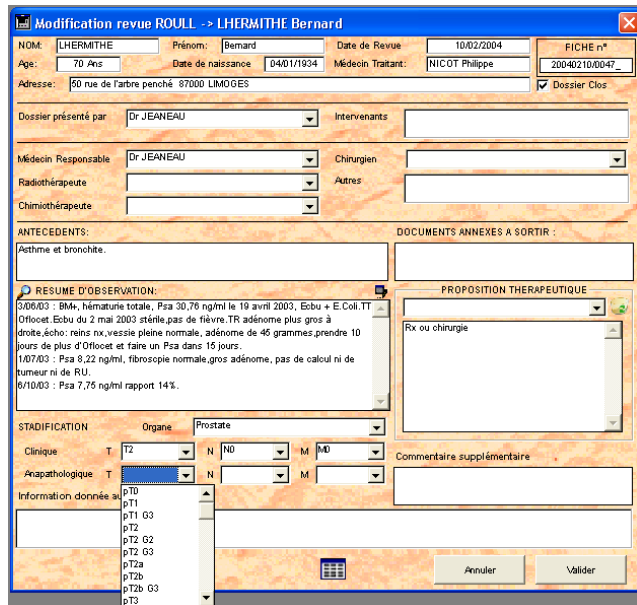

LA COMMUNICATION EXTERIEURE

MEDISTAT3000 est conçu afin de fonctionner avec un système multi-sites sans connections physique. Le logiciel possède donc une fonction import/export des informations patient et du dossier Cancérologique afin de communiquer avec MEDISTAT3000 installé sur un autre site. Cette communication se fait sous forme de fichiers sécurisés et sous forme d'impression papier. Ces fichiers peuvent être échangés directement par Internet via mail sécurisé ou par disque amovible. De plus, MEDISTAT possède une interface afin d'importer et d'exporter des dossiers à partir de logiciels médicaux externes (SPEC de la société COBALYS, Episiodus). MEDISTAT3000 permet l'export des dossiers Cancérologique au format ASCII avec séparateurs configurables dans le logiciel, au format papier URML et au format papier pour le CIL.

LES STATISTIQUES

Un module supplémentaire de MEDISTAT3000 est celui de l'édition des statistiques. Vous éditez vous-même la requête de recherche selon vos besoins. Tous les renseignements administratifs, les consultations et le dossier Cancérologie sont disponibles.

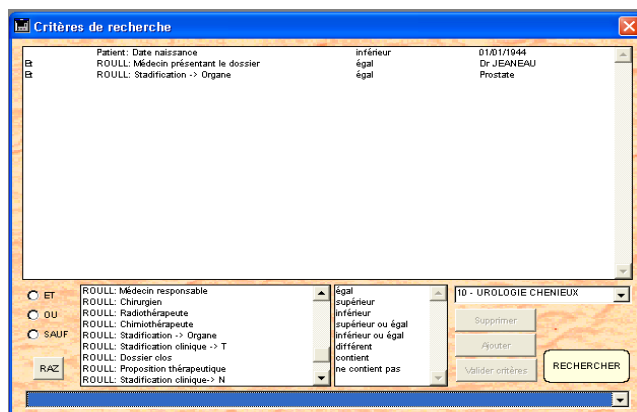

Quelle que soit la solution adoptée, le récapitulatif des renseignements inscrits tout au long du dossier est affiché. Une impression papier du récapitulatif et de la liste des patients sélectionnés est possible également.

STATISTIQUES

Général | ROULL1 | ROULL2 / Organe | STADIFICATION

Statistiques pour le site : 10 - UROLOGIE CHENEUX
 Patient: Date naissance inférieur 01/01/1944
 B ROULL: Médecin présentant le dossier égal Dr JEANEAU
 B ROULL: Stadification -> Organe égal Prostate

HOMME				FEMME				TOTAL	
Nb	% / Total Patient	% / Total Hommes	% / Tranche Age	Nb	% / Total Patient	% / Total Femmes	% / Tranche Age	Nb	% / Total Patient
< 20 ans	0	0 %	0 %	0	0 %	0 %	0 %	0	0 %
20 - 29 ans	0	0 %	0 %	0	0 %	0 %	0 %	0	0 %
30 - 39 ans	0	0 %	0 %	0	0 %	0 %	0 %	0	0 %
40 - 49 ans	0	0 %	0 %	0	0 %	0 %	0 %	0	0 %
50 - 59 ans	0	0 %	0 %	0	0 %	0 %	0 %	0	0 %
60 - 69 ans	5	41,66 %	41,66 %	100 %	0	0 %	0 %	5	41,66 %
70 - 79 ans	5	41,66 %	41,66 %	100 %	0	0 %	0 %	5	41,66 %
80 - 89 ans	2	16,66 %	16,66 %	100 %	0	0 %	0 %	2	16,66 %
> 89 ans	0	0 %	0 %	0 %	0	0 %	0 %	0	0 %
TOTAL	12	100 %			0			12	100 %

Age moyen	< 20 ans	20 - 29 ans	30 - 39 ans	40 - 49 ans	50 - 59 ans	60 - 69 ans	70 - 79 ans	80 - 89 ans	> 89 ans	TOTAL
Homme	0 ans	0 ans	0 ans	0 ans	0 ans	66,62 ans	73,08 ans	83,62 ans	0 ans	72,23 ans
Femme	0 ans	0 ans	0 ans	0 ans	0 ans	0 ans	0 ans	0 ans	0 ans	0 ans
Patient	0 ans	0 ans	0 ans	0 ans	0 ans	66,62 ans	73,08 ans	83,62 ans	0 ans	72,23 ans

STATISTIQUES

Général | ROULL1 | ROULL2 / Organe | STADIFICATION

STADIFICATION Clinique

T	Nb.	Pourcentage	N	Nb.	Pourcentage	M	Nb.	Pourcentage
T0	0	0 %	N0	7	87,5 %	M0	7	87,5 %
T1	0	0 %	N1	0	0 %	M1	0	0 %
T1c	3	37,5 %	N2	0	0 %	M2	0	0 %
T2	4	50 %	Nx	1	12,5 %	Mx	1	12,5 %
T2a	0	0 %						
T2b	0	0 %						
T3	1	12,5 %						
T3a	0	0 %						
T3b	0	0 %						
Tx	0	0 %						

STADIFICATION Anapath

T	Nb.	Pourcentage	N	Nb.	Pourcentage	M	Nb.	Pourcentage
pT0	0	0 %	Nx	3	75 %	Mx	4	100 %
pT1	0	0 %	pN0	1	25 %	pM0	0	0 %
pT1 G3	0	0 %	pN1	0	0 %	pM1	0	0 %
pT2	2	40 %	pN2	0	0 %	pM2	0	0 %
pT2 G2	0	0 %						
pT2 G3	0	0 %						
pT2a	1	20 %						
pT2b	0	0 %						
pT2b G3	0	0 %						
pT3	0	0 %						
pT3a	1	20 %						
pT3b	1	20 %						
pT3a G3	0	0 %						
pTx	0	0 %						

STATISTIQUES

Général | ROULL1 | ROULL2 / Organe | STADIFICATION

	Non clos	Clos	Total
Nb dossiers	0	12	12

Médecin présentant le dossier:

	Nb.	Pourcentage
Dr COULON	0	0 %
Dr JEANEAU	12	100 %
Dr PAVY	0	0 %
Dr PRADEL	0	0 %
Dr SALOME	0	0 %

Médecin responsable:

	Nb.	Pourcentage
Dr COULON	0	0 %
Dr JEANEAU	12	100 %
Dr PRADEL	0	0 %
Dr SALOME	0	0 %

Propositions Thérapeutiques:

	Nb.	Pourcentage
Asulvine	0	0 %
Ablation	0	0 %
améclycine	0	0 %
BCC Thérapie	0	0 %
Blocage Androgénique complet	0	0 %
Bolus	0	0 %
Chimiothérapie	0	0 %
Chimiothérapie de rattrapage	0	0 %
Curage	1	8,33 %
Hormonothérapie	2	16,66 %
IRM	0	0 %
Nephrectomie	0	0 %
Prostatectomie totale	2	16,66 %
Pulvéctomie Antérieure	0	0 %
Radiothérapie adjuvante	1	8,33 %
Ré Biopsie	0	0 %
RTU/AP + pulvéctomie	0	0 %
Rx	1	8,33 %

Chirurgien:

	Nb.	Pourcentage
Dr JEANEAU	1	100 %
Dr PFEIFER	0	0 %
Dr PRADEL	0	0 %
Dr SALOME	0	0 %

STATISTIQUES

Général | ROULL1 | ROULL2 / Organe | STADIFICATION

Radiothérapeute:

	Nb.	Pourcentage
Dr CLAMERE	0	0 %
Dr COULON	0	0 %
Dr PAVY	0	0 %

Chimiothérapeute:

	Nb.	Pourcentage
Dr COULON	0	0 %
Dr GENET	0	0 %
Dr PAVY	0	0 %
Dr THUBIANA	0	0 %

STADIFICATION - Organe:

Organe	Nb.	Pourcentage
Prostate	12	100 %
Rein D	0	0 %
Rein G	0	0 %
Testicule D	0	0 %
Testicule G	0	0 %
Vessie	0	0 %