

# LABO 3000

LE LOGICIEL DE GESTION DES EXAMENS D'ANATOMIE CYTOLOGIE PATHOLOGIQUES AVEC ENVOI PAR MAIL SÉCURISÉ DES COMPTES-RENDUS

## LES EDITIONS

LABO 3000 propose une multitude d'éditions :

- ✓ Edition des compte-rendu selon un intervalle sur les date d'édition ou sur les numéros de dossier
- ✓ Edition des feuilles de soins (comprenant les indemnités kilométriques, codes association et codes activité) avec un courrier d'accompagnement
- ✓ Edition de la liste des examens suivant le type d'examen
- ✓ Edition des 'encours' afin de savoir les examens non validés et terminé
- ✓ Historique des examens envoyés par mail aux prescripteurs avec le type d'envoi (WORD, PDF, Apicrypt)
- ✓ Edition de la comptabilité : journal de caisse, impayés, relances, factures, ...
- ✓ Edition des statistiques d'activité : nombre d'examen par praticien, par cotation, pourcentage par rapport à l'activité du cabinet, nombre d'examen par prescripteur, ...

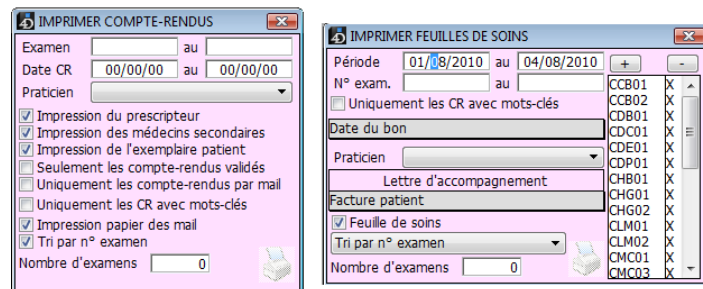

## LA COMMUNICATION EXTERIEURE

LABO 3000 est conçu afin de fonctionner avec un système multi-sites sans connexion physique. Toutes les 5 minutes maximum, chaque site se synchronise avec les autres. De ce fait, le 1<sup>er</sup> site possède les dossiers (examen, patient, ...) saisis sur le(s) autre(s) site(s).

Les comptes-rendus peuvent soit être imprimés et envoyés par courrier, soit directement envoyés par mail pour ceux qui en ont fait la demande. Dans ce cas là, l'envoi se fait sous forme de fichier joint au format WORD ou PDF, ou sous forme sécurisée via le protocole Apicrypt (moyennant un abonnement annuel).

L'application est interconnectée avec Pyxvital, permettant de faire les feuilles de soins électroniques et saisir automatiquement les règlements faits en mode tiers payants

D'ici la fin de l'année 2014, l'envoi des compte-rendu à la norme Hprim va venir enrichir les possibilités de communications externes.

## LE PARAMETRAGE

LABO 3000 est entièrement paramétrable, ce qui vous permet d'adapter le logiciel à vos besoins et non l'inverse (vous adapter au logiciel).

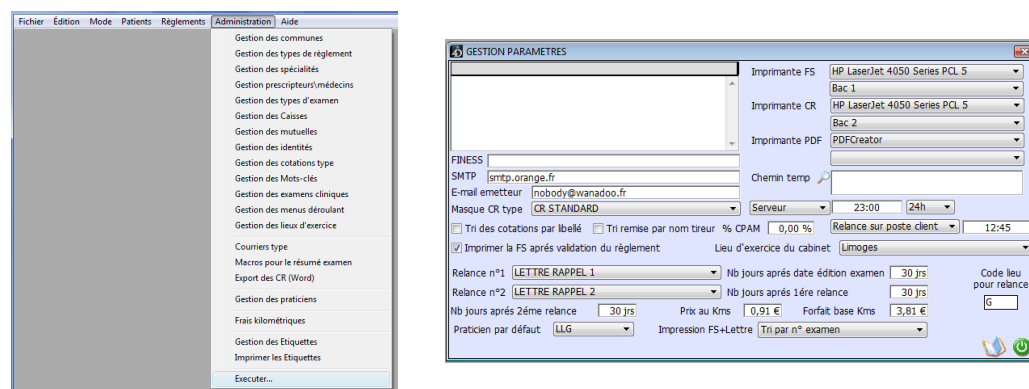

## UNE ARCHITECTURE POLYVALENTE

LABO 3000 gère un système d'information via une base de données polyvalente de structure 4D™. LABO 3000 est multi-plateformes, multi-sites distants et fonctionne aussi bien sous environnement MACOS™ que sous Windows™. De plus, LABO 3000 permet de garder le parc informatique présent et se décline en version monoposte et client/serveur.

## UN SERVICE ET UNE ECOUTE

L'entreprise INFORMATIQUE BOUSSON apporte un service annuel de Hot-line 5/7J (assistance téléphonique et télé-maintenance) qui comprend les mises à jour gratuites (sous réserve d'acquittement du contrat de maintenance) . Vous avez un besoin particulier, nous étudions avec vous cette demande et l'intégrons au logiciel.

## LA FICHE EXAMEN

Noyau central du logiciel, l'opérateur renseigne les informations obligatoires de l'examen (Patient, date du bon, date de réception, numéro de dossier, prescripteur, cotation) et optionnelles (Médecin en copie, type d'examen clinique, mots clés, codification ADICAP®).

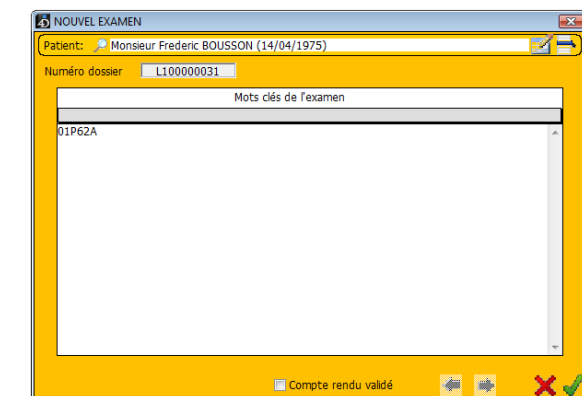
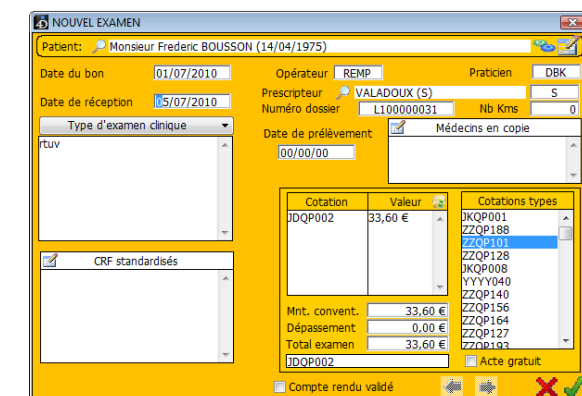

**Informatique BOUSSON - Entreprise Individuelle - SIRET 448 844 381 00039 - NAF 58.29.C**  
5 Allée Thérèse Menot - 87410 LE PALAIS/VIENNE - France / Tél. : +33 (0)6 73 16 13 81 - Fax: +33 (0)5 47 55 12 12  
Email: [contact@informatique-bousson.com](mailto:contact@informatique-bousson.com) - Web: <http://www.informatique-bousson.com>

## LE DOSSIER PATIENT

Dès la fenêtre de recherche d'un patient (à partir du menu général ou depuis la fiche 'examen'), tout l'historique apparait: Informations administratives, détail des examens (mots clés, prescripteur, mots clés, cotations, type d'examen, ...).

En rentrant dans la fiche 'patient', vous pouvez modifier les informations administratives et voir l'historique des examens.

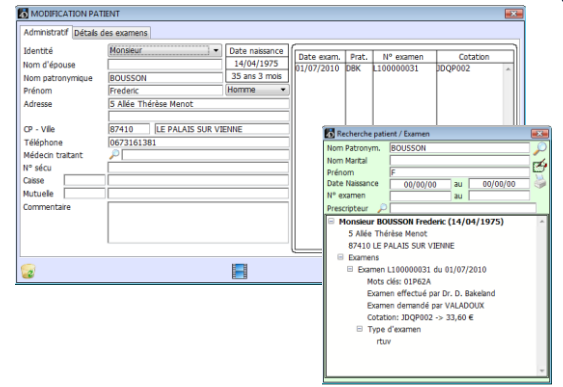

## LE COMPTE RENDU

Le module 'compte-rendu' est un traitement de texte 'propriétaire' compatible WORD. Vous pouvez rédiger le rapport comme du texte simple ou bien utiliser le système de 'macro type bibliothèque' (ici FCV + GEN1 + CCL) insérant des parties de résumés déjà paramétrées. Un correcteur orthographique et grammaticale est également fournis.

Lors de l'impression, vous pouvez choisir le nombre d'exemplaire par prescripteur et par médecins secondaires. Ce nombre de copie est paramétrable dans la fiche de chaque médecin. Par défaut, si ce nombre n'est pas renseigné, cela imprimera 2 copies pour le prescripteur et 1 par médecin secondaire.

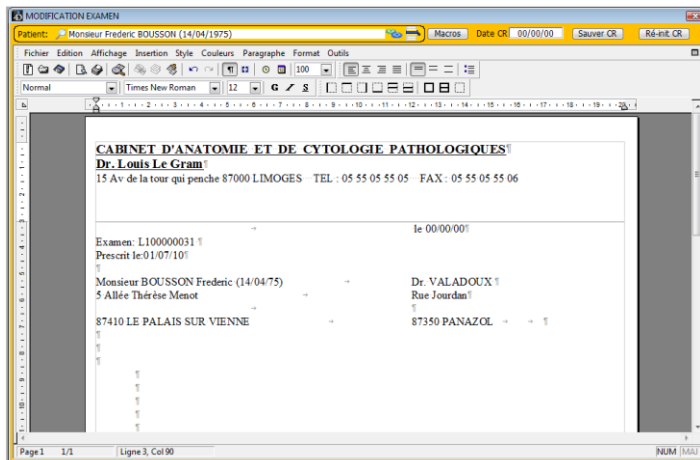

## LES DOCUMENTS ANNEXES

Le module des documents annexes permet de stocker les documents texte ou scannés tels que les comptes-rendus opératoires, les résultats de laboratoires, photos de pièces opératoires ou encore les courriers du prescripteur.

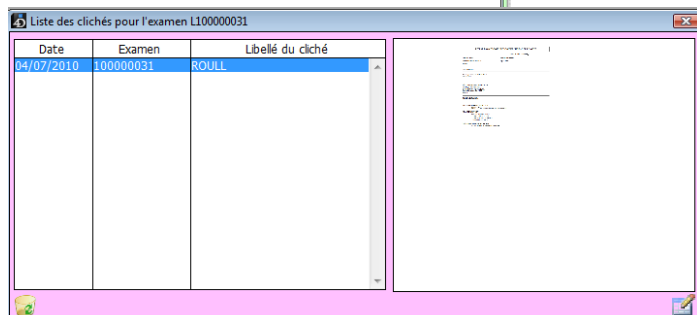
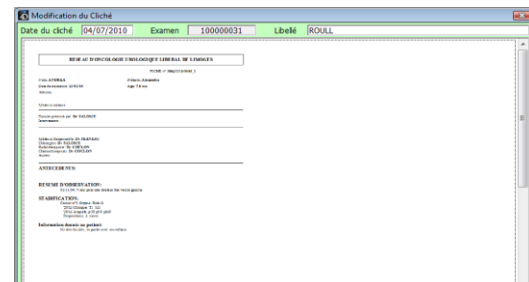

## LA COMPTABILITE

LABO 3000 intègre la comptabilité du cabinet au niveau des examens. Pour chaque examen, vous pouvez faire un règlement simple, un règlement en plusieurs fois. De même pour chaque patient, vous pouvez faire un règlement multiple pour tous les examens ou même un règlement pour plusieurs examens de patients différents (par exemple un frottis pour la mère et la fille, examens réglés par la mère). Si le patient demande que le règlement ne soit encaissé qu'en fin de mois, il suffit de changer la date d'encaissement et le règlement n'apparaîtra sur les listings (remise en banque, journal de caisse, ..) qu'à ce moment là.

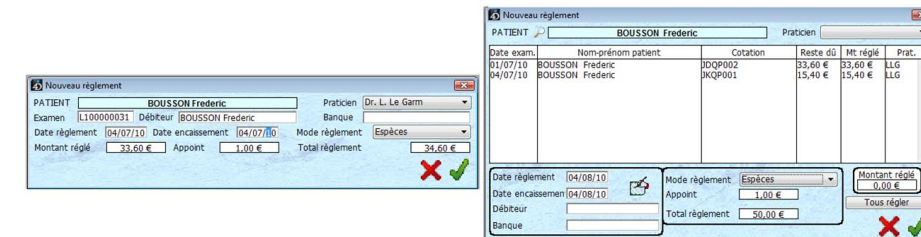

UNE GESTION DES REMISES EN BANQUE, DES FACTURES DE FIN DE MOIS, FACTURE TRIMESTRIELLE CPAM AINSI QUE LES JOURNAUX DE CAISSE EST DISPONIBLE.

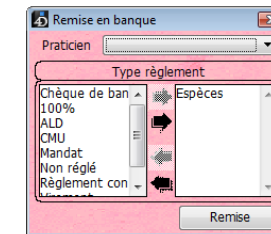

Sel.	Date	N° Exam.	Type	Montant	Débiteur	Banque
X	23/07/10	A100000175	Espèces	16,40 €	GERLINGER Huguette	Banque
X	04/08/10	L100000031	Espèces	50,00 €		

Règlements sélectionnés			Règlements non sélectionnés		
Type de paiement	Nb.	Total	Total	Nb.	Type de paiement
Espèces	2	66,40 €	0,00 €	0	Espèces
		<b>REMBSE</b>	0,00 €	0	

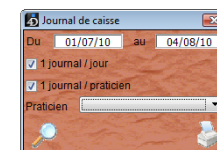

N° Exam.	Date encais.	Prat.	Patient	Date Ex.	Cotation	Mt. Exam.	Mt. Régl.	Reste dû	Type Régl.
100000032	04/08/10	LLG	BOUSSON	04/07/10	JQQP001	15,40 €	15,40 €	0,00 €	2
100000031	04/08/10	LLG	BOUSSON	01/07/10	JQQP002	33,60 €	33,60 €	0,00 €	2
						<b>49,00 €</b>	<b>49,00 €</b>	<b>0,00 €</b>	

Type règlement	Nb.	Montant
100%	0	0,00 €
ALD	0	0,00 €
Chèque de banque	0	0,00 €
CMU	0	0,00 €
Espèces	1	50,00 €
Mandat	0	0,00 €
Non réglé	0	0,00 €
<b>Total</b>	<b>1</b>	<b>50,00 €</b>

Suite à certains délais (paramétrables) après la date d'édition du compte-rendu, les relances automatiques d'impayés sont imprimées automatiquement. L'examen subit jusqu'à 5 étapes comptables: Impayé, réglé, 1<sup>ère</sup> relance, 2<sup>ème</sup> relance, mise en contentieux. Vous pouvez éditer la liste des examens suivant leur statut.

Date exam.	N° examen	Nom	Mnt. Examen	Reste dû
16/07/2010	A100000190	...	15,40 €	15,40 €
19/07/2010	A100000208	...	15,40 €	15,40 €
26/07/2010	A100000369	...	15,40 €	15,40 €
27/07/2010	A100000370	...	15,40 €	15,40 €
27/07/2010	A100000371	...	15,40 €	15,40 €
23/07/2010	A100000374	...	15,40 €	15,40 €
24/07/2010	A100000382	...	15,40 €	15,40 €
26/07/2010	A100000387	...	15,40 €	15,40 €
26/07/2010	A100000388	...	15,40 €	15,40 €
27/07/2010	A100000390	...	15,40 €	15,40 €
00/00/00			0,00 €	0,00 €
<b>TOTAL</b>			<b>154,00 €</b>	<b>154,00 €</b>

Date relance	N° examen	Contenieux	Nom	Mnt. Examen	Reste dû
29/07/2010	A100000167	X	...	15,40 €	15,40 €
29/07/2010	A100000216	X	...	15,40 €	15,40 €
29/07/2010	A100000294	X	...	15,40 €	15,40 €
29/07/2010	A100000295	X	...	15,40 €	15,40 €
29/07/2010	A100000296	X	...	15,40 €	15,40 €
29/07/2010	A100000297	X	...	15,40 €	15,40 €
29/07/2010	A100000298	X	...	15,40 €	15,40 €
29/07/2010	A100000299	X	...	15,40 €	15,40 €
29/07/2010	A100000300	X	...	15,40 €	15,40 €
29/07/2010	A100000301	X	...	15,40 €	15,40 €
29/07/2010	A100000305	X	...	15,40 €	15,40 €
29/07/2010	A100000306	X	...	15,40 €	15,40 €
29/07/2010	A100000307	X	...	15,40 €	15,40 €
<b>TOTAL</b>				<b>2 385,60 €</b>	<b>2 385,60 €</b>